PIPOCA & NANQUIM

Além do Céu

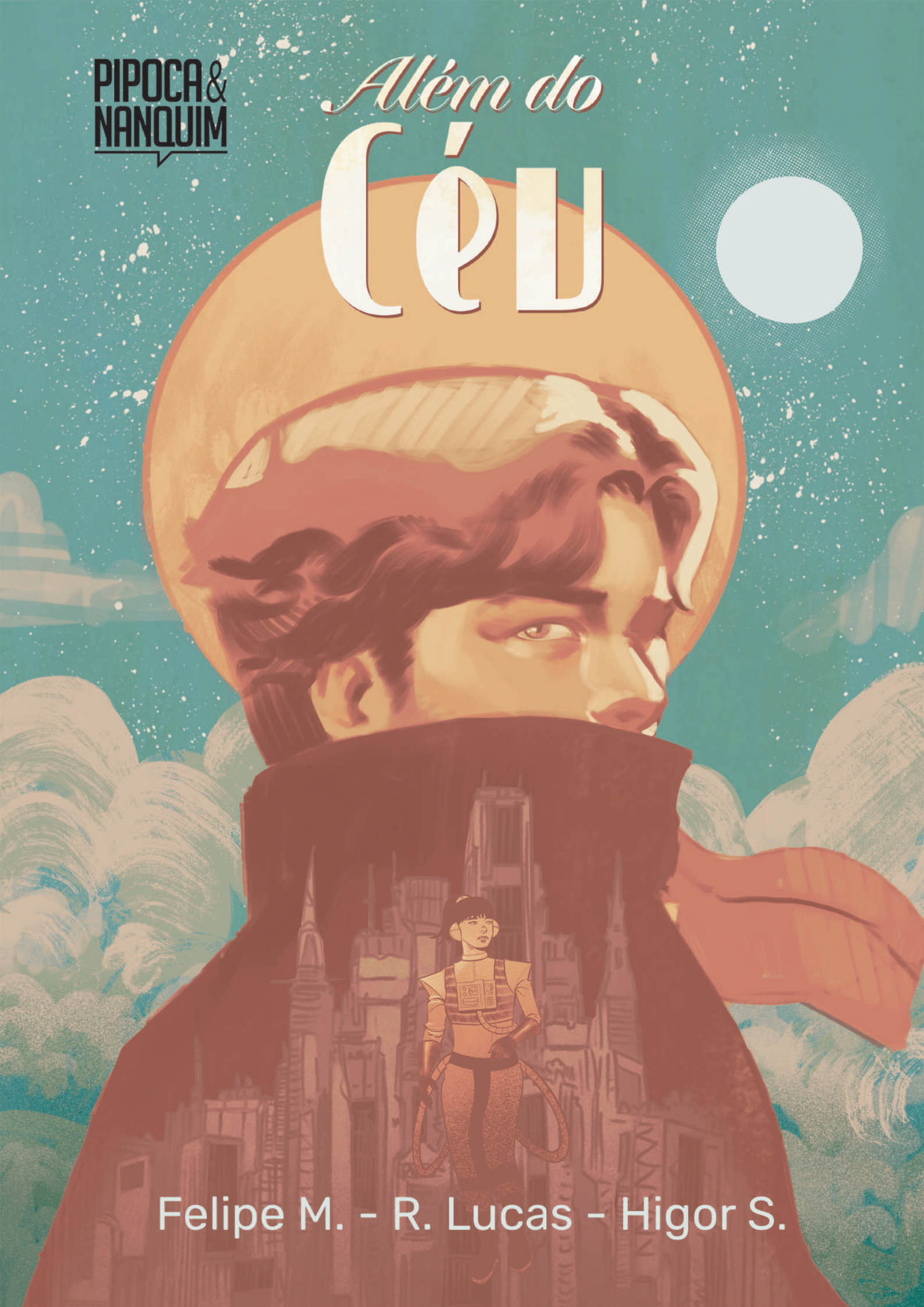

Felipe M. - R. Lucas - Higor S.

Além do Céu

“Mariposas costumavam seguir a luz da lua para encontrar comida e voltar para casa, mas o homem inventou as lâmpadas e agora giram em circulos, atraídas por um brilho que engana”

ALÉM DO CÉU

História em Quadrinhos desenvolvida como Trabalho de Conclusão de Curso em Design Gráfico.

Autores:
Felipe Moreira Almeida Vieira
Higor Selvino de Oliveira
Ruan Lucas Ribeiro Silva

Instituição:
Anhembi Morumbi • Curso de Design Gráfico

Orientadores:
Prof. Ricardo Borovina Balija
Prof. Anamaria Amaral Rezende Galeotti

Formato: 21 × 29,7 cm | 60 páginas | Capa dura
Impressão e acabamento: Fábrica do livro
Edição limitada para fins acadêmicos

Aviso Institucional
Este livro foi desenvolvido como parte do Trabalho de Conclusão de Curso em Design Gráfico, com o objetivo de aplicar conceitos de design editorial, narrativa visual e crítica social no formato de história em quadrinhos.

© 2025 – Todos os direitos reservados aos autores.
Proibida a reprodução total ou parcial sem autorização dos criadores.

PIPOCA & NANQUIM

pipocaenanquim.com.br
youtube.com/pipocaenanquim
instagram.com/pipocaenanquim
editora@pipocaenanquim.om.br

Felipe Moreira Almeida Vieira
Higor Selvino de Oliveira
Ruan Lucas Ribeiro Silva

Além do Céu

Edição Única

PIPOCA & NANQUIM

2025

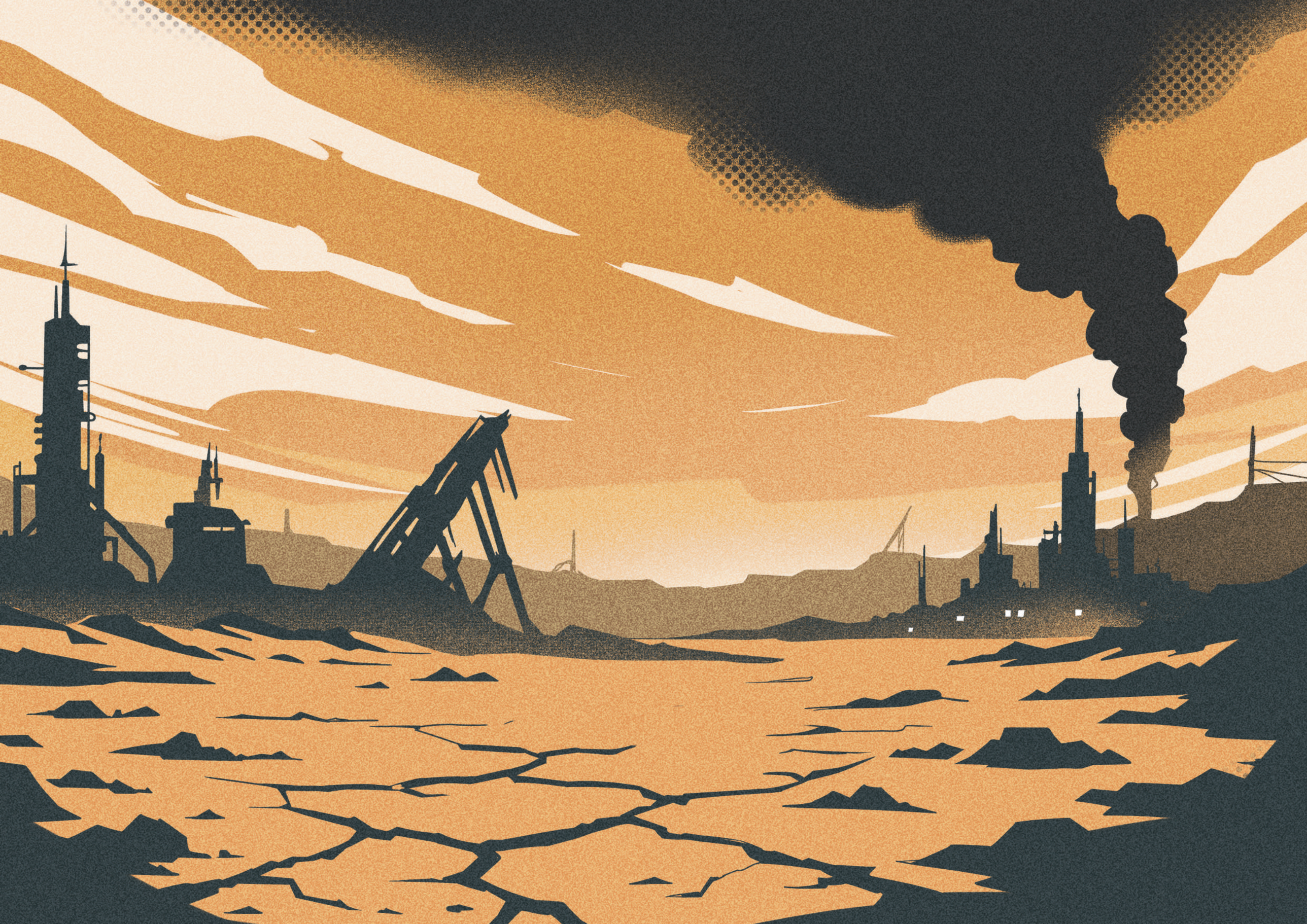

ABRAM O CÉU
DEIXA A GENTE ENTRAR
NÃO SOMOS AMEAÇA
QUEREMOS ENTRAR

MARIPOSAS COSTUMAVAM SEGUIR A LUZ DA LUA PARA ENCONTRAR COMIDA E VOLTAR PRA CASA.
MAS O HOMEM INVENTOU AS LÂMPADAS.
E AGORA GIRAM EM CÍRCULOS, ATRAÍDAS POR UM BRILHO QUE ENGANA.
ACEITARAM A PRÓPRIA INSIGNIFICÂNCIA E NUNCA PENSARAM EM MUDAR.
ISSO ME ENOJA.
GAZETTE
CAPSULAS de MARTE
PO, SCOTT... SÓ PEGA LOGO ESSE JORNAL E VAI EMBORA.
RD5
GAZETTE
CAPSULAS de MARTE

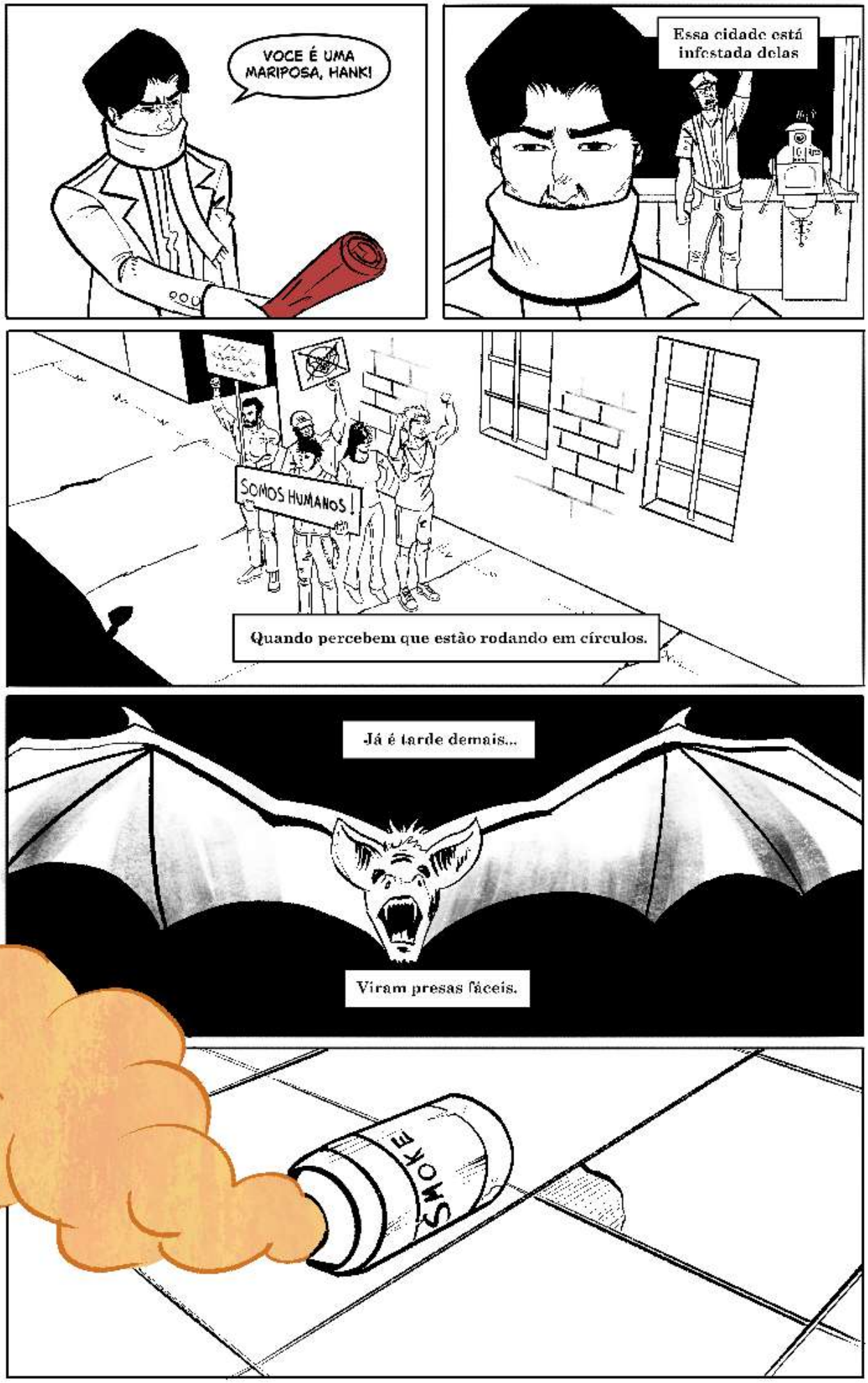
VOCE É UMA MARIPOSA, HANK!
Essa cidade está infestada delas
SOMOS HUMANOS!
Quando percebem que estão rodando em círculos.
Já é tarde demais...
Viram presas fáceis.
SMOKE

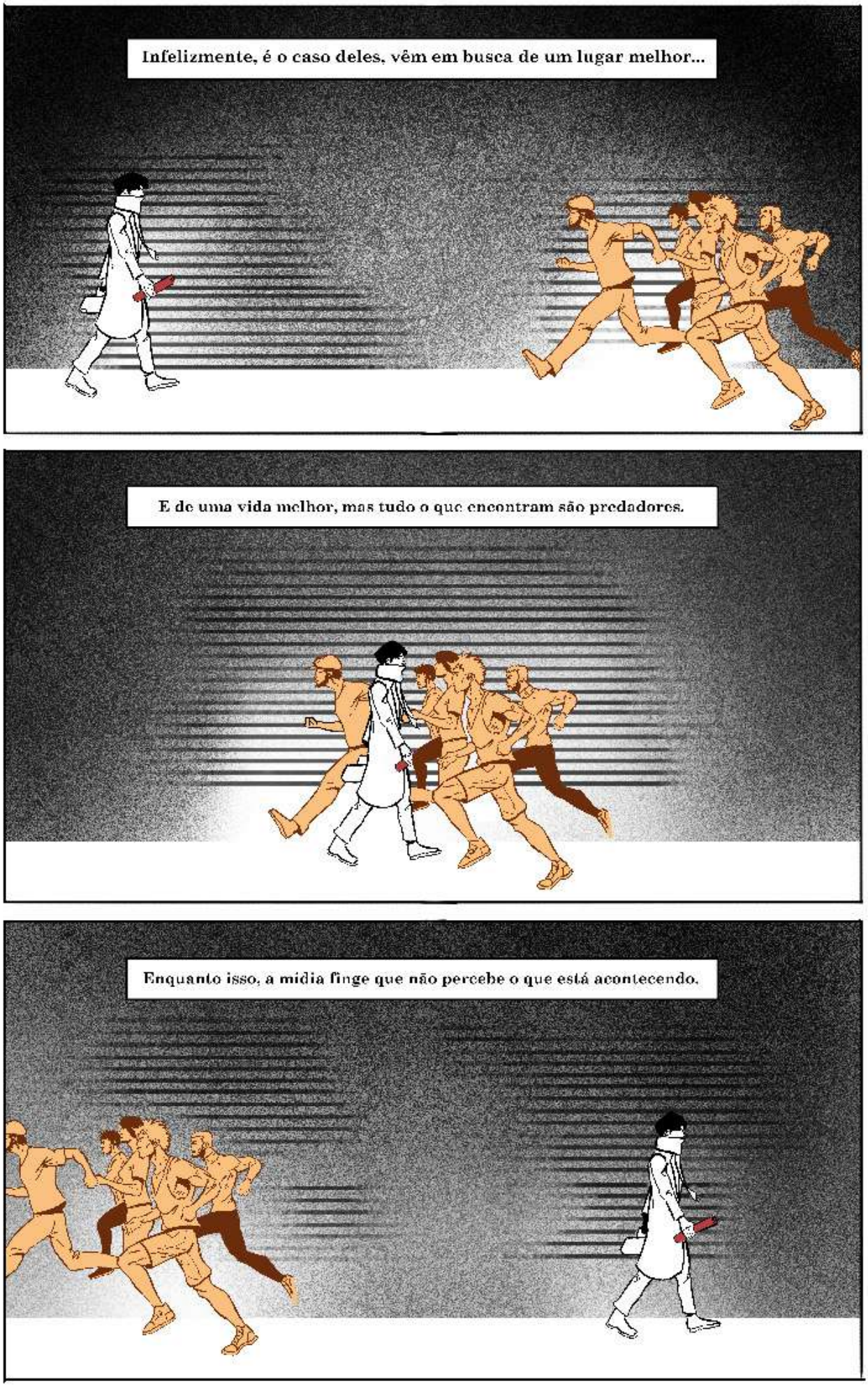
Infelizmente, é o caso deles, vêm em busca de um lugar melhor...
E de uma vida melhor, mas tudo o que encontram são predadores.
Enquanto isso, a mídia finge que não percebe o que está acontecendo.

Bem...nunca deu pra ganhar muito com notícia de verdade.
Enquanto somos punidos aqui...
O mundo gira para os afortunados que moram do outro lado.
Onde as pessoas podem viver de verdade.
Em Saphira!

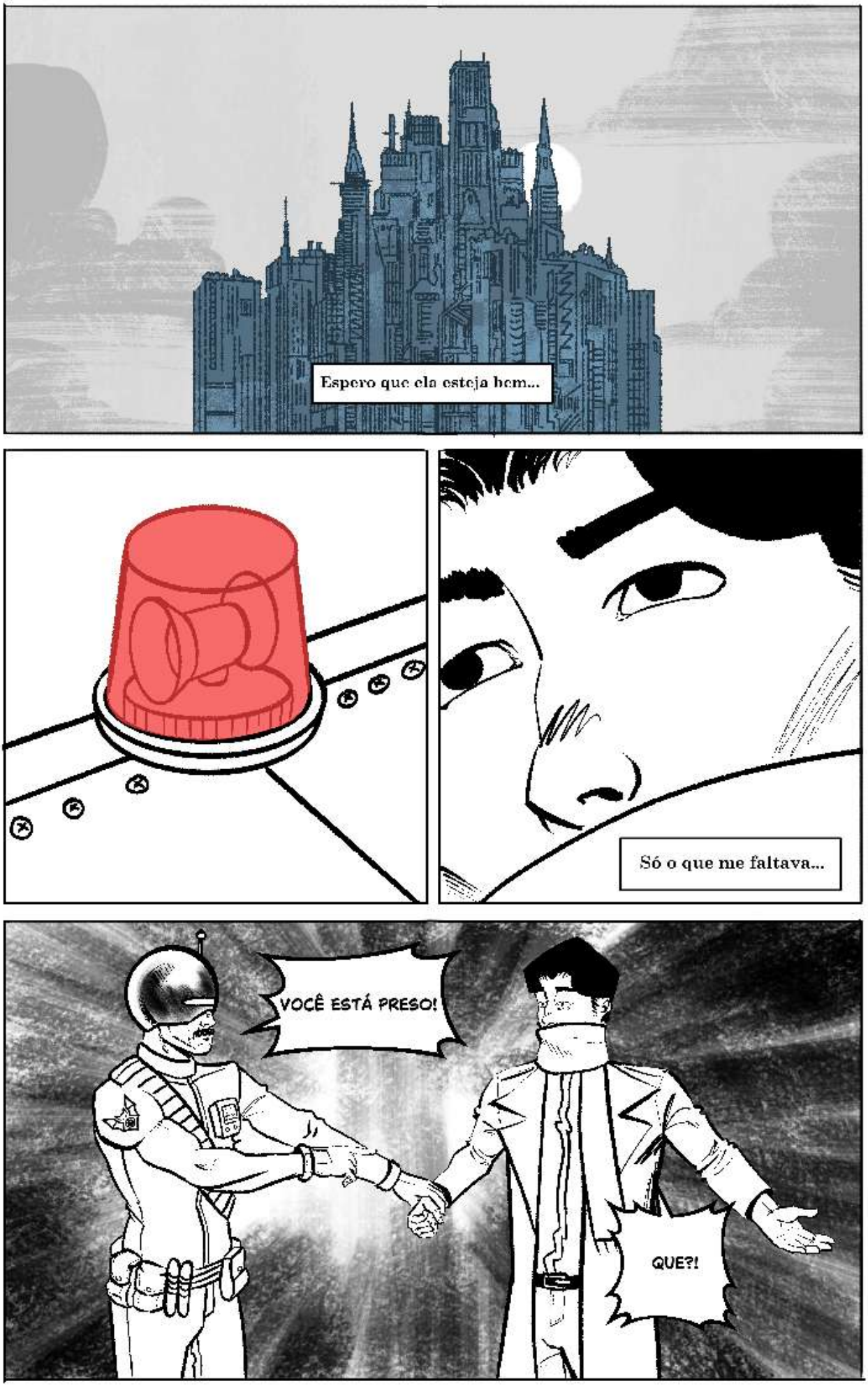
Espero que ela esteja bem...
Só o que me faltava...
VOCÊ ESTÁ PRESO!
QUE?!

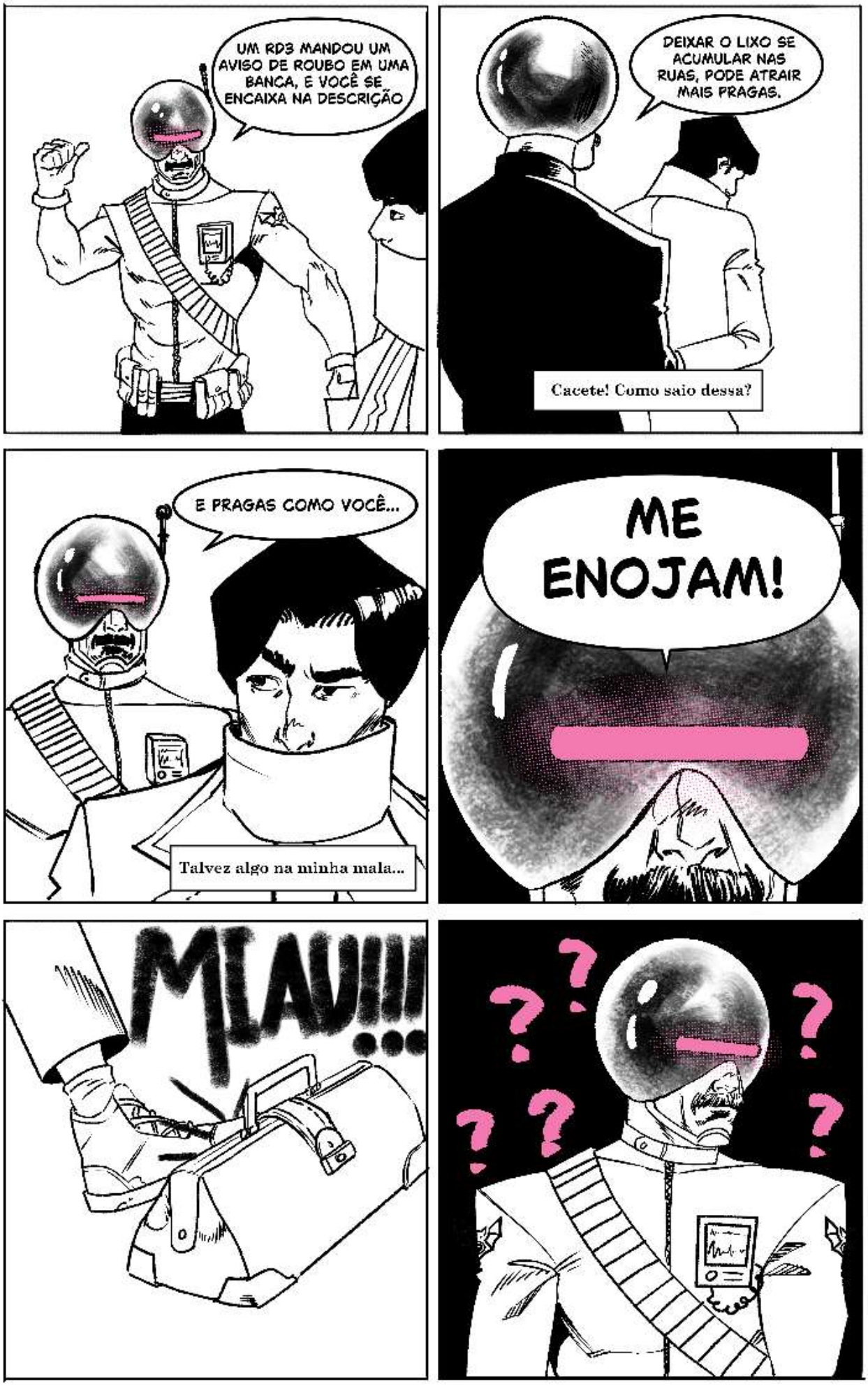
UM RD3 MANDOU UM AVISO DE ROUBO EM UMA BANCA, E VOCÊ SE ENCAIXA NA DESCRIÇÃO
DEIXAR O LIXO SE ACUMULAR NAS RUAS, PODE ATRAIR MAIS PRAGAS.
Cacete! Como saio dessa?
E PRAGAS COMO VOCÊ...
Talvez algo na minha mala...
ME ENOJAM!
MIAU!!!

KLANG!

PFFSSH!

Agora só preciso pegar minha...

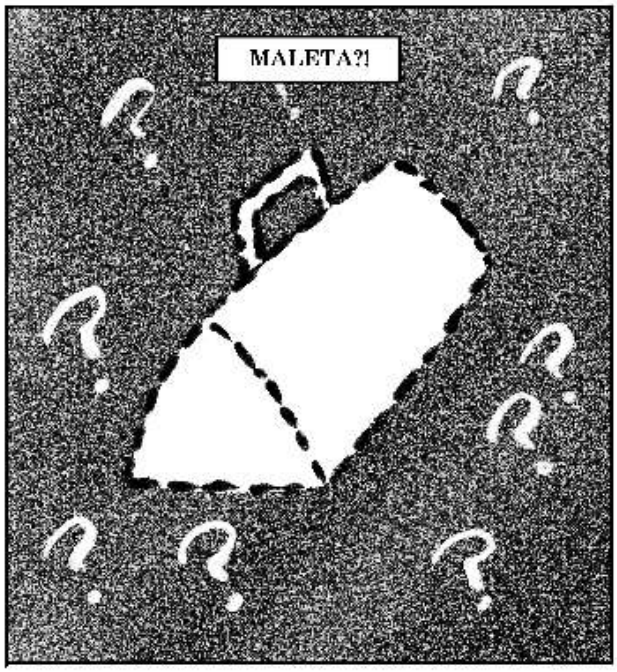
MALETA?!

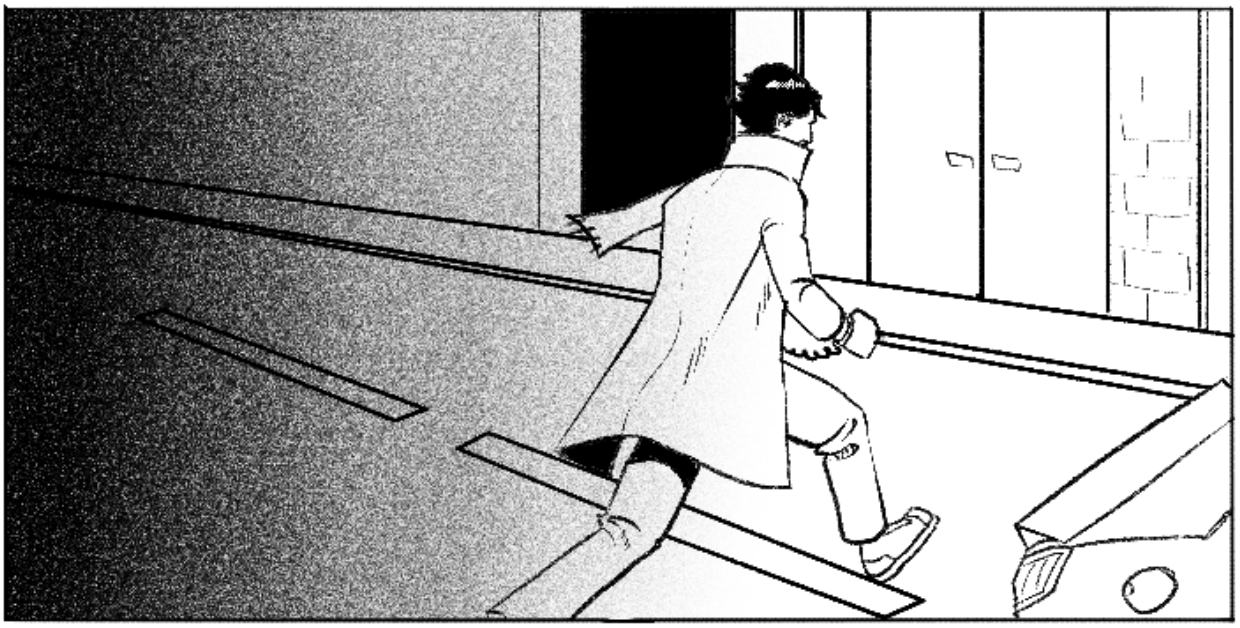

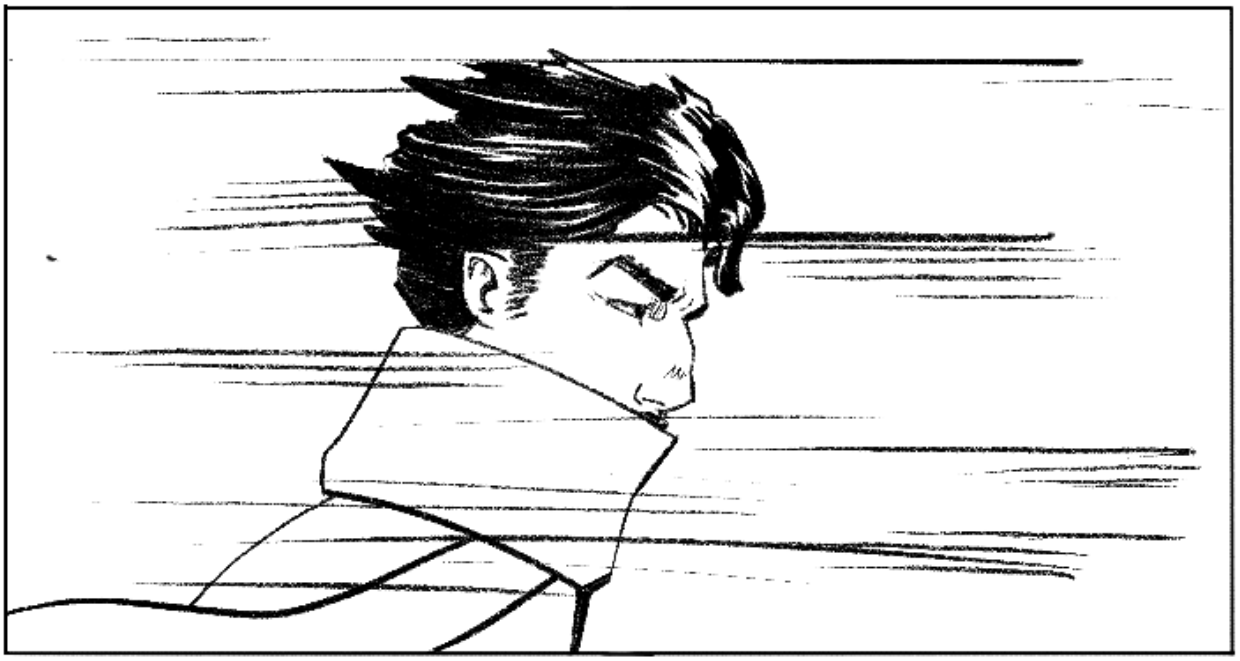

MIAU

!!!!!
MIAU

QUEM VOCÊ PENSA QUE É, PRA SAIR PEGANDO AS COISAS DOS OUTROS?!

ăăăă
QUE?
NÃO DÁ PRA ENTENDER NADA DO QUE VOCÊ TÁ FALANDO.
VOCÊ NÃO TEM UM TRADUTOR, NÃO?
O MEU TÁ VELHO, ENTÃO NÃO FUNCIONA DIREITO.

BLÁ BLÁ BLÁ, PODE FALAR O QUE QUISER.

SHHHHH! FAZ SILÊNCIO OU...

ELES VÃO NOS ACHAR!

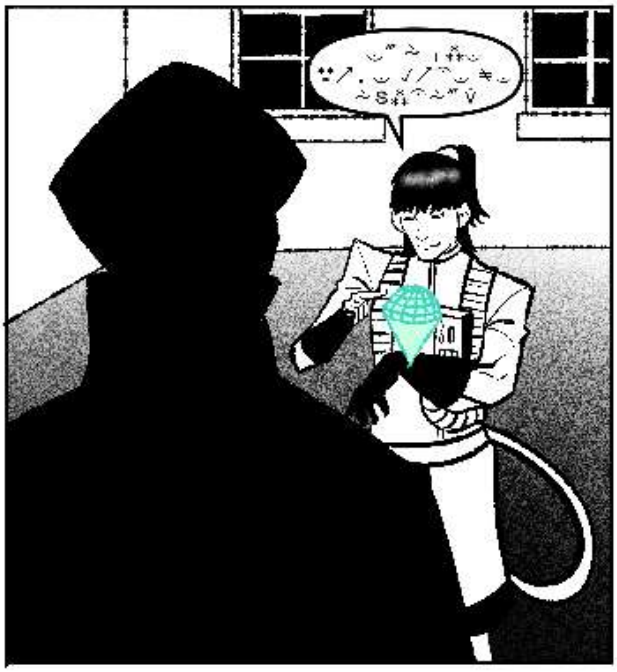

O QUE FALEI SOBRE FAZER SILÊNCIO?!

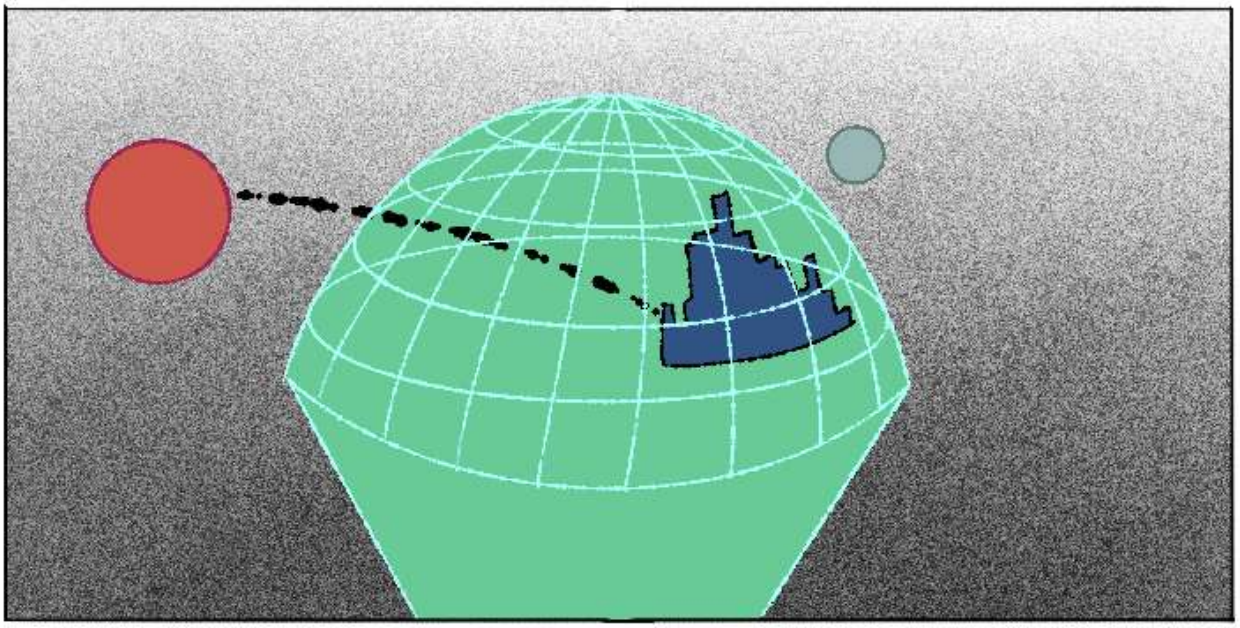

UMA ROTA DE VIAGEM DE CÁPSULAS?!

QUER DIZER QUE VOCÊ QUER IR PRA SAPHIRA?

POIS HOJE É SEU DIA DE SORTE!!!

EU VOU TE AJUDAR!
VOU TE EXPLICAR O QUE VOCÊ PRECISA SABER.
EXISTE UM MURO DE 15 METROS QUE NOS SEPARA DE SAPHIRA.
CERCADO POR GUARDAS, DEIXANDO IMPOSSÍVEL ATRAVESSAR.
MAS CONHEÇO ALGUEM QUE PODE AJUDAR.

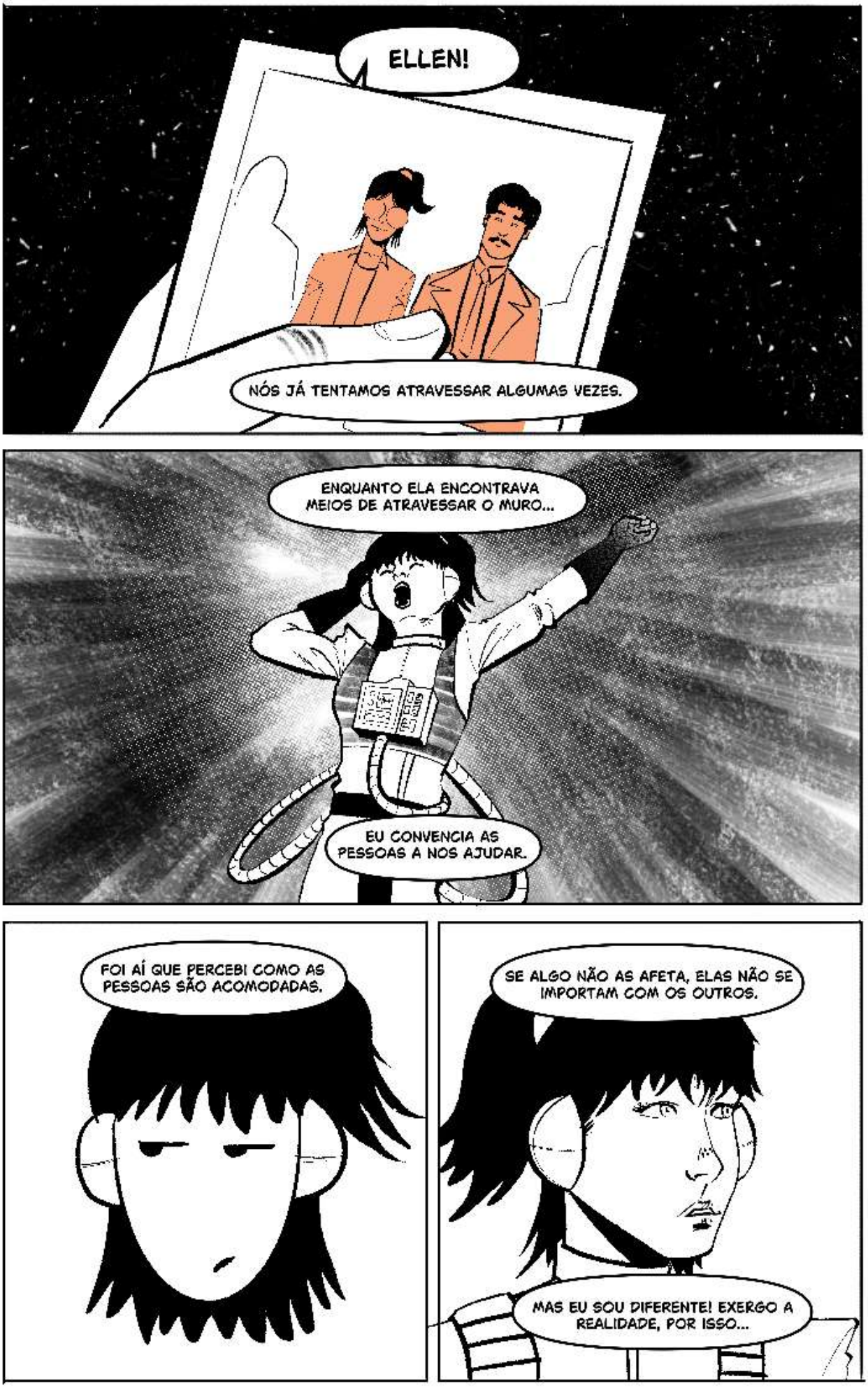
ELLEN!
NÓS JÁ TENTAMOS ATRAVESSAR ALGUMAS VEZES.
ENQUANTO ELA ENCONTRAVA MEIOS DE ATRAVESSAR O MURO...
EU CONVENCIA AS PESSOAS A NOS AJUDAR.
FOI AÍ QUE PERCEBI COMO AS PESSOAS SÃO ACOMODADAS.
SE ALGO NÃO AS AFETA, ELAS NÃO SE IMPORTAM COM OS OUTROS.
MAS EU SOU DIFERENTE! EXERGO A REALIDADE, POR ISSO...

CÓDIGO DELTA NO BECO DA AVENIDA PRINCIPAL!

PEGUEM ELES!!

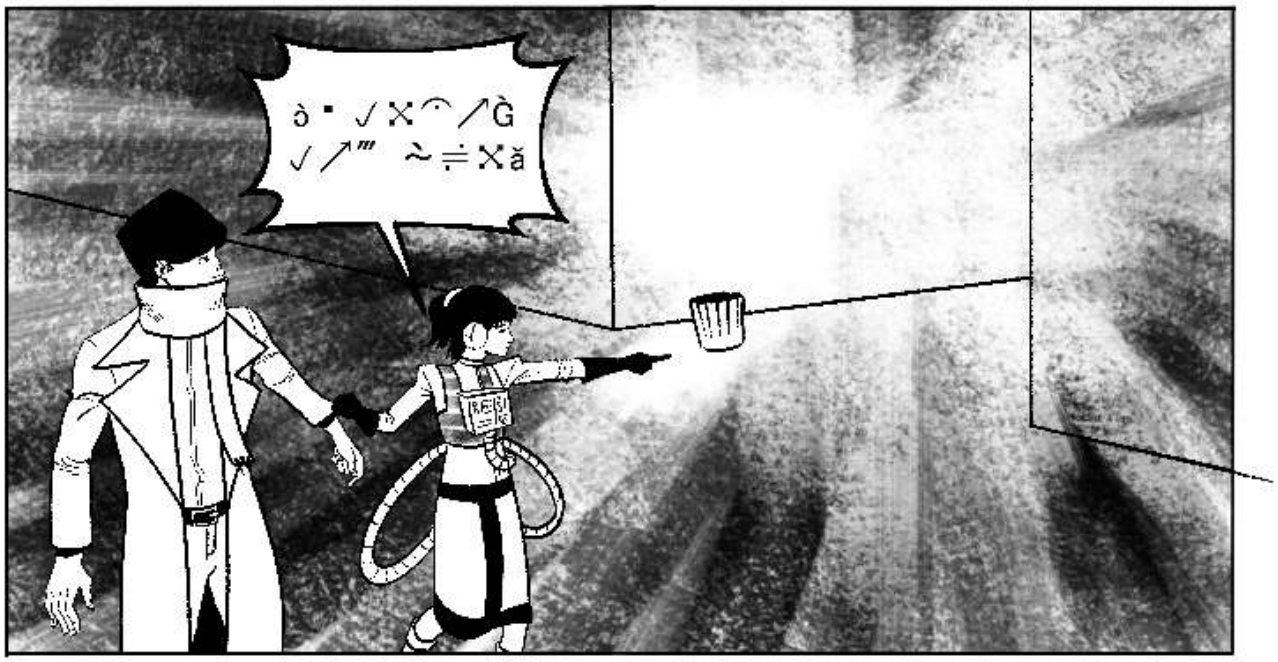
ð ▪ √ ✕ ⌒ ↗ G̀
√ ↗ ‴ ~ ≒ ✕ ă

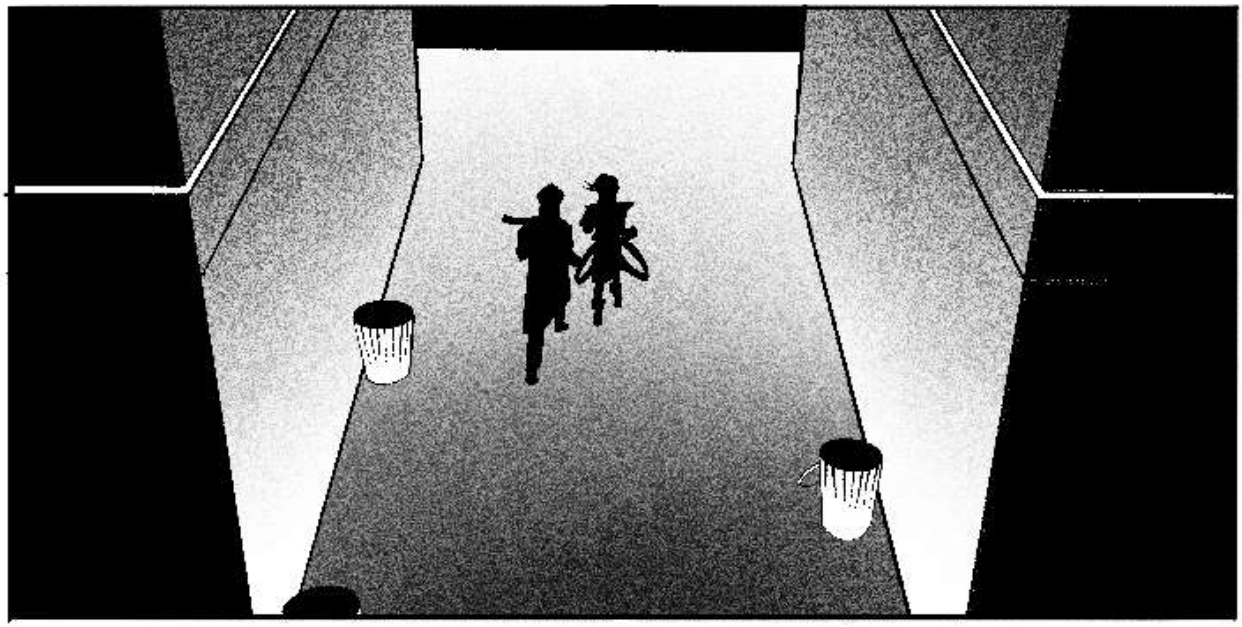

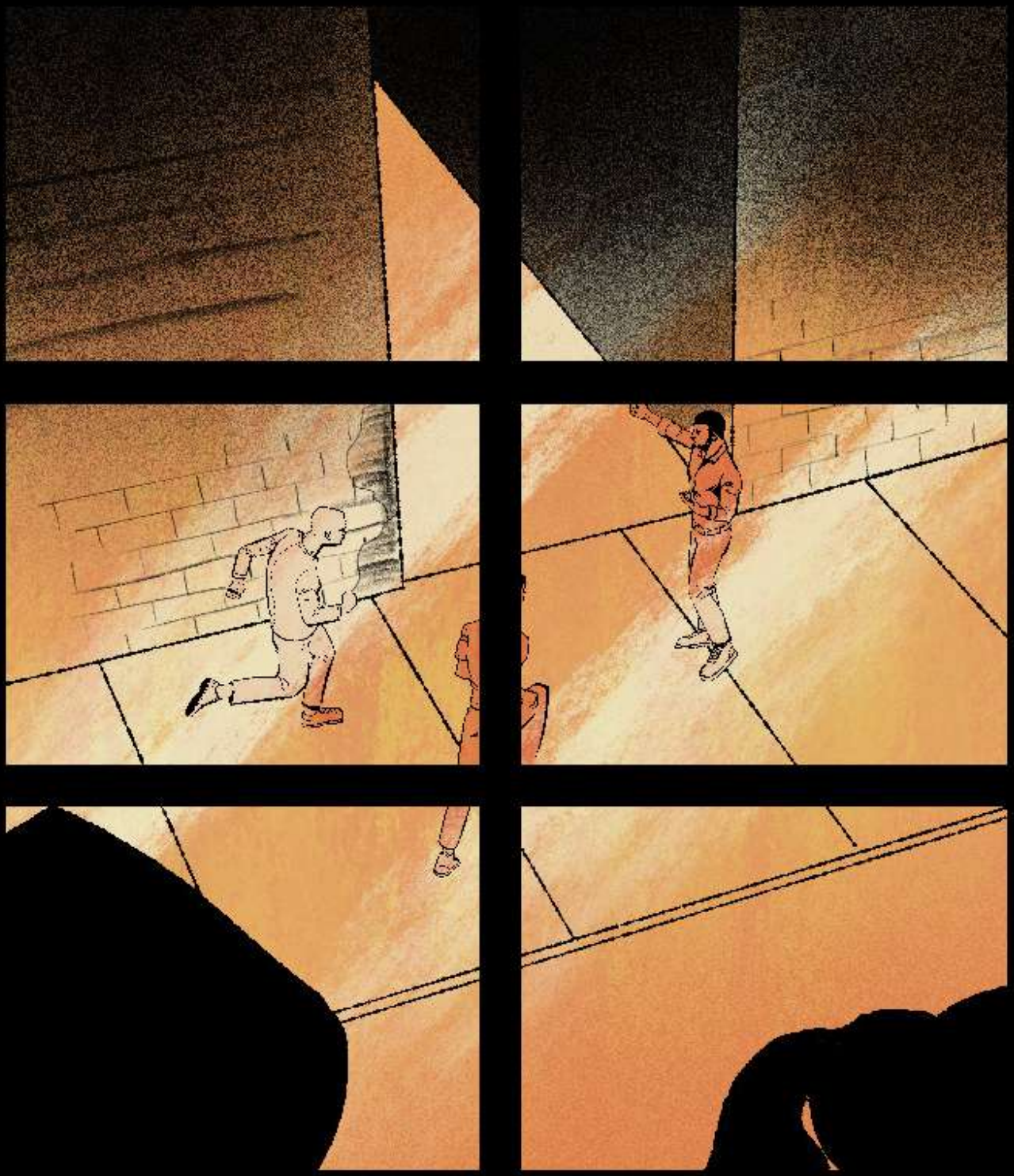

ACHO QUE DESPISTAMOS ELES
MAS AGORA NÃO SEI ONDE ESTAMOS.

HM?
TEM GENTE ALI?
PARECE QUE SÃO SÓ UMAS CRIANÇAS.

ACHO QUE NÃO CUSTA NADA PEDIR INFORMÇÃO PRA ELES.

EI MOLECADA, PODEM ME TIRAR UMA DÚVIDA?

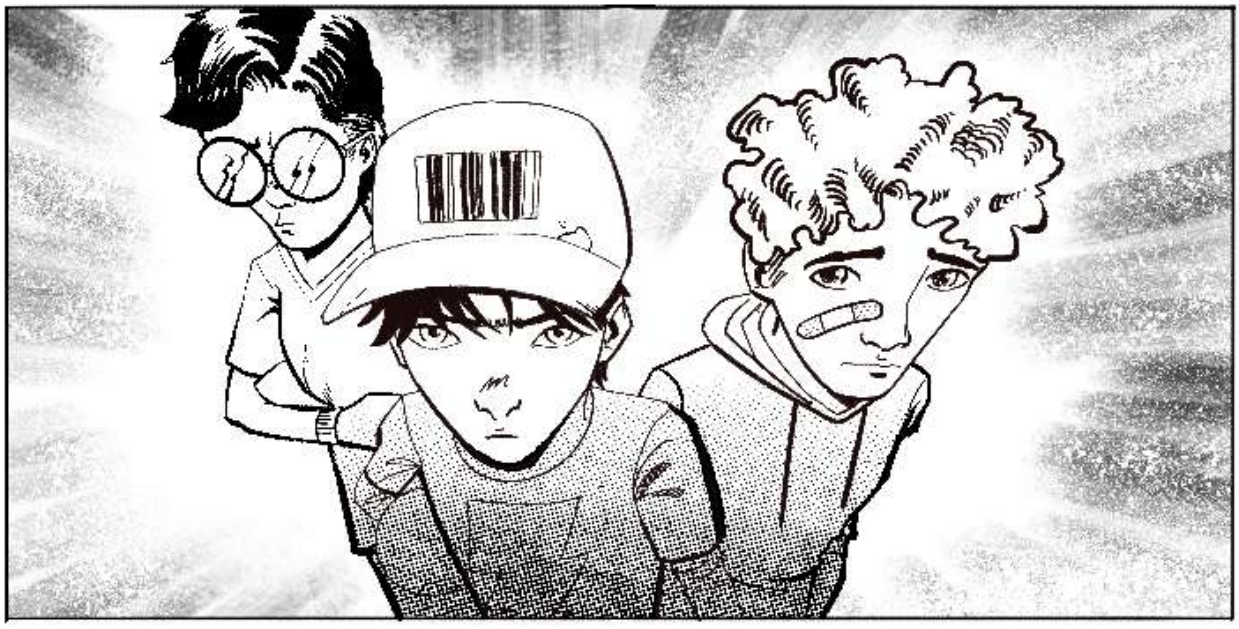

EI! QUAL O PROBLEMA DE VOCÊS!?

EI, YURI, NÃO FALA NADA SOBRE AMANHÃ...
ELES CONSEGUEM TE OUVIR, CABEÇÃO!

SÓ QUERO SABER COMO CHEGAMOS NA RUA 14.
NÃO PODEMOS FALAR COM ESTRANHOS.

EU NÃO SOU O ESTRANHO AQUI!

OLHA, ELA CONSEGUIU SALVAR O GATINHO!
ESPERA! VOCÊS CONHECEM ELA?

AAAA, QUE FOFINHO!
VOCÊS ESTÃO ME OUVINDO?

ELA BRINCOU COM A GENTE, MAS OUVIMOS UM GATO CHORANDO, E ELA CORREU PARA SALVÁ-LO.
Ah, então foi assim que aconteceu...

EI, TIO, PROMETE QUE NÃO VAI CONTAR QUE A GENTE TAVA JOGANDO BOLA AQUI FORA?
QUAL O PROBLEMA COM ISSO?

VOCÊ SABE, NÉ, TIO? OS "MORCEGOS" ESTÃO CADA VEZ MAIS RÍGIDOS COM O QUE AS PESSOAS PODEM OU NÃO FAZER.
LETICIA QUASE FOI PRESA POR TOCAR FLAUTA NA RUA.

TÁ BOM, EU NÃO CONTO. SERÁ QUE AGORA PODEM ME RESPONDER?
AH, PRA CHEGAR NAQUELA RUA ABANDONADA? É SÓ IR RETO AQUI E VIRAR À DIREITA.

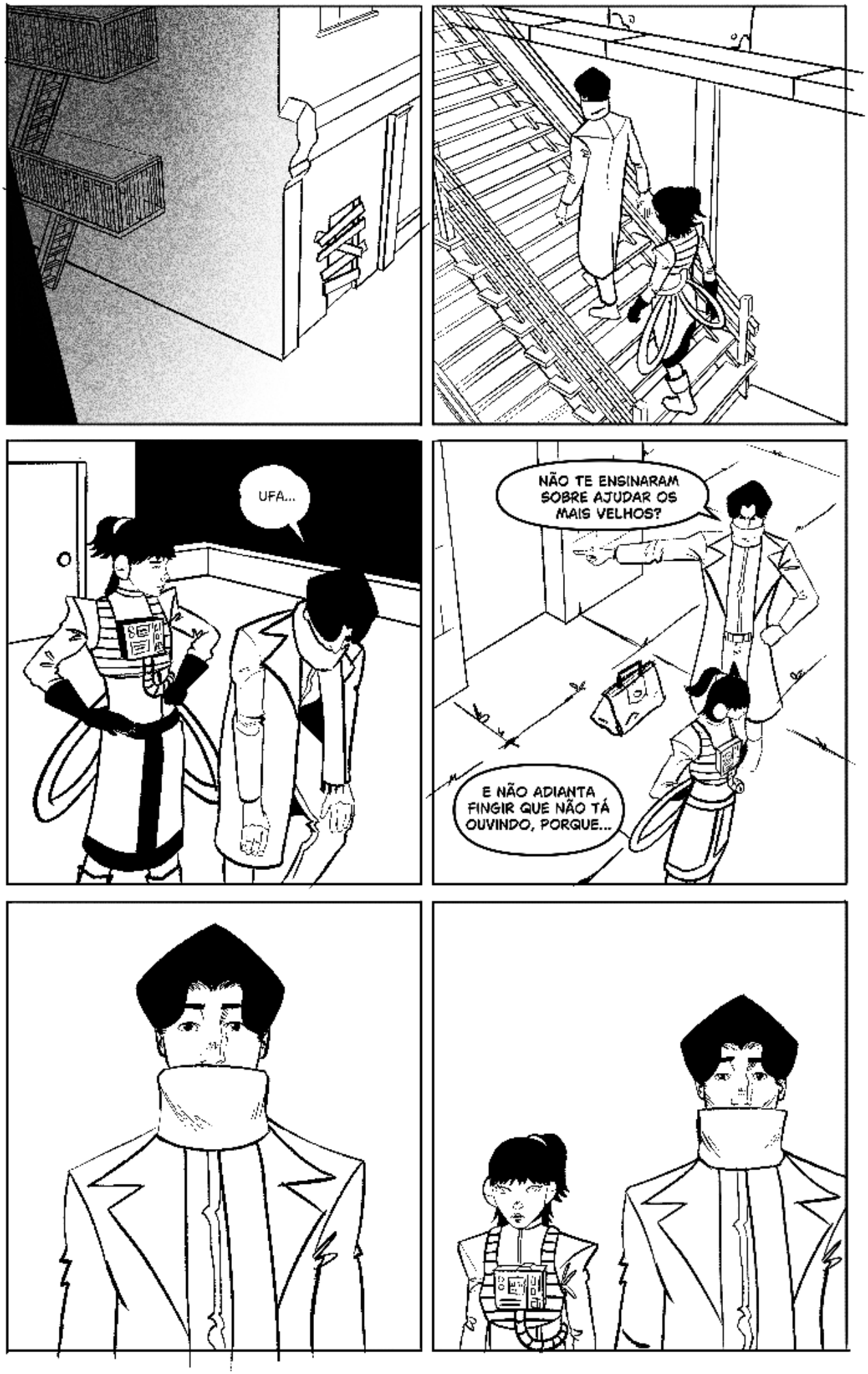
UFA...
NÃO TE ENSINARAM SOBRE AJUDAR OS MAIS VELHOS?
E NÃO ADIANTA FINGIR QUE NÃO TÁ OUVINDO, PORQUE...

QUANDO EU ERA MAIS JOVEM...

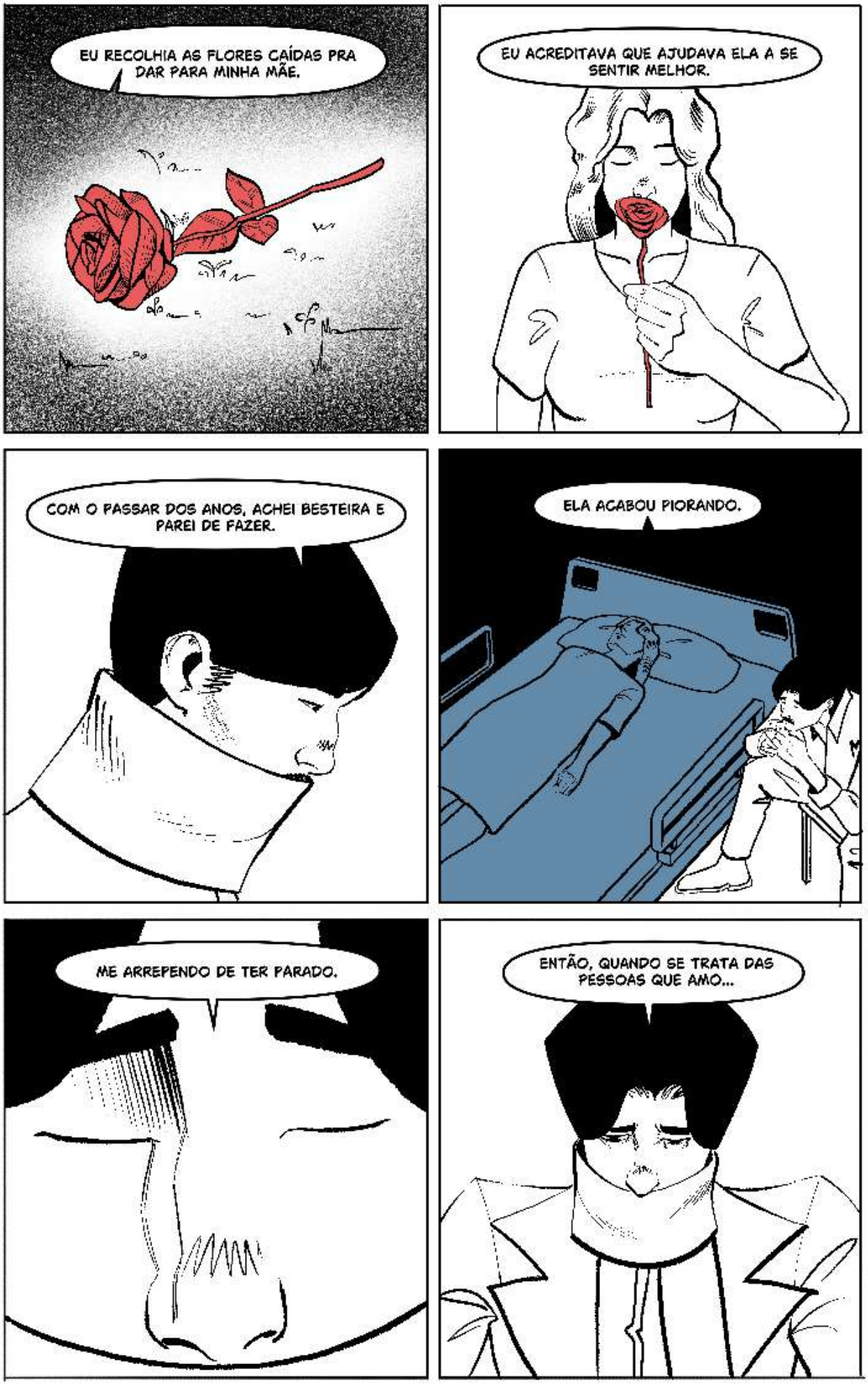
EU RECOLHIA AS FLORES CAÍDAS PRA DAR PARA MINHA MÃE.
EU ACREDITAVA QUE AJUDAVA ELA A SE SENTIR MELHOR.
COM O PASSAR DOS ANOS, ACHEI BESTEIRA E PAREI DE FAZER.
ELA ACABOU PIORANDO.
ME ARREPENDO DE TER PARADO.
ENTÃO, QUANDO SE TRATA DAS PESSOAS QUE AMO...

ESTOU DISPOSTO A FAZER QUALQUER COISA.
E COMO PARECE QUE VOCÊ PENSA O MESMO.
PODE CONTAR COMIGO!
ORA, ORA, ORA...
PELO VISTO, A ÚLTIMA SURRA NÃO FOI O SUFICIENTE!

VOCÊS NÃO VÃO ME LEVAR!
E AÍ, ELLEN, HÁ QUANTO TEMPO!
AH, É VOCÊ SCOTT.
QUER DIZER QUE LARGOU O JORNAL PRA VIRAR A VELHA DAS PLANTAS?
HAHA, COMO VOCÊ É ENGRAÇADO.
OLHA SÓ...

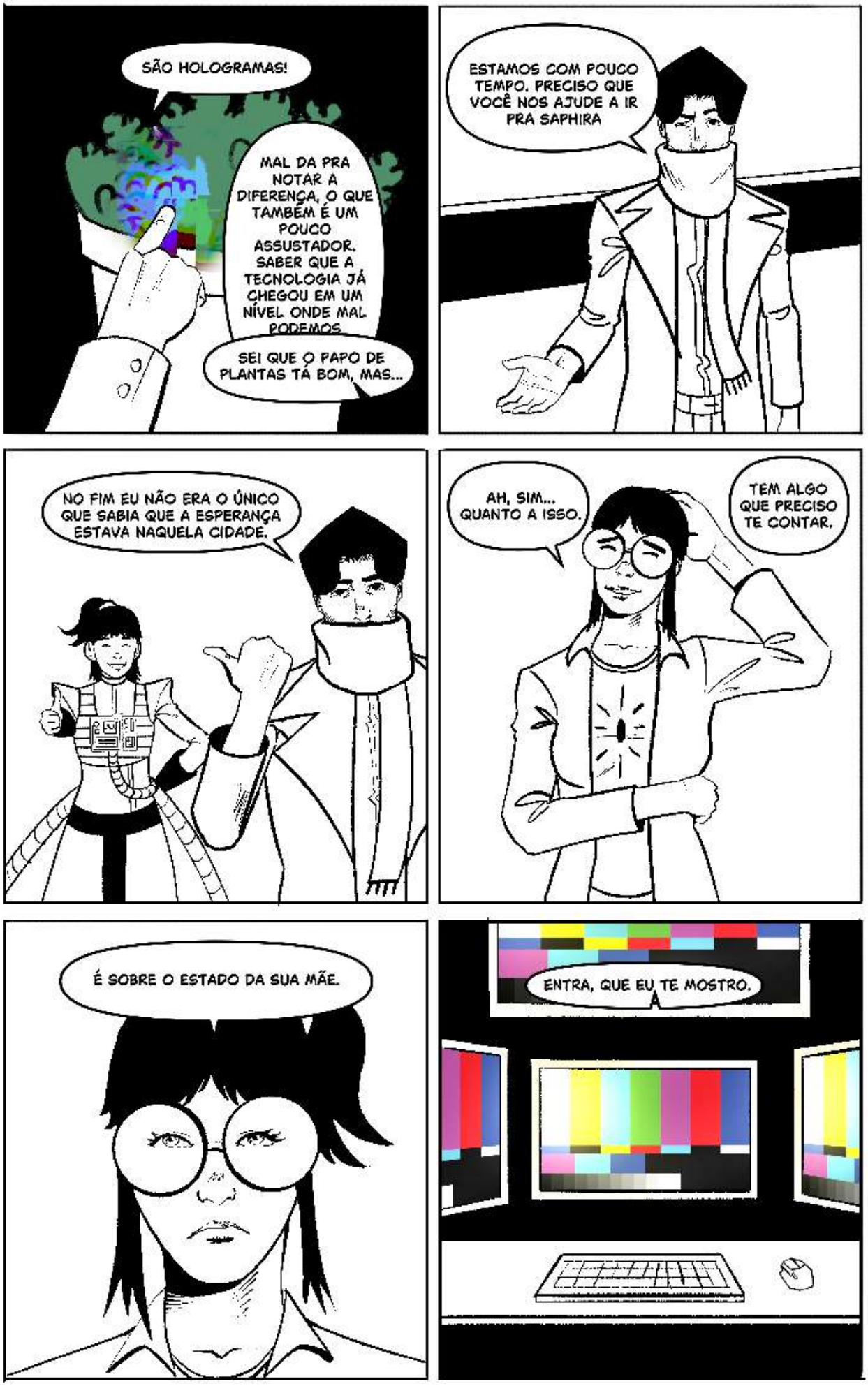
SÃO HOLOGRAMAS!
MAL DA PRA NOTAR A DIFERENÇA, O QUE TAMBÉM É UM POUCO ASSUSTADOR. SABER QUE A TECNOLOGIA JÁ CHEGOU EM UM NÍVEL ONDE MAL PODEMOS
SEI QUE O PAPO DE PLANTAS TÁ BOM, MAS...
ESTAMOS COM POUCO TEMPO. PRECISO QUE VOCÊ NOS AJUDE A IR PRA SAPHIRA
NO FIM EU NÃO ERA O ÚNICO QUE SABIA QUE A ESPERANÇA ESTAVA NAQUELA CIDADE.
AH, SIM... QUANTO A ISSO.
TEM ALGO QUE PRECISO TE CONTAR.
É SOBRE O ESTADO DA SUA MÃE.
ENTRA, QUE EU TE MOSTRO.

COMO ASSIM FORA DO AR!?
OS DADOS DE TODOS OS PACIENTES SUMIRAM.
MAS E AGORA? COMO VOU SABER SE ELA ESTÁ BEM?
EU VOU ATÉ LÁ VER ELA PESSOALMENTE.
ENTÃO, POR FAVOR, ELLEN... NOS DIGA COMO IR PARA SAPHIRA!
SCOTT...

NÃO É TÃO SIMPLES ASSIM.
CALMA SCOTT!!!

ACABOU!
TUDO FOI EM VÃO!
NADA DISSO
IMPORTA MAIS!

SCOTT, ESSAS PESSOAS NÃO TÊM NADA ALÉM DELAS MESMAS. ELAS NÃO SABEM A VERDADE, MAS AINDA ASSIM ARRISCAM TUDO POR UMA CHANCE DE MUDAR.
ENQUANTO VOCÊ, DIZ QUE ENXERGA MAIS DO QUE TODOS, SE ACOMODA.
ELAS ACABAM VINDO PRA CÁ NA ESPERANÇA DE UM DIA CONSEGUIREM IR PARA SAPHIRA.
MAS ESSE DIA NUNCA CHEGA.
E ACABAM COMO MARIPOSAS...
ASSIM COMO EU.
ENTÃO... POR QUE DECIDIU AJUDAR A GAROTA?

DEPOIS DO QUE ACONTECEU COM A MINHA MÃE, SEMPRE ME PERGUNTEI...
POR QUE O TRATAMENTO SÓ PODIA SER FEITO EM SAPHIRA?

MERECEMOS MENOS CUIDADOS QUE ELES?

MAS NÃO IMPORTAVA. SAPHIRA AINDA ERA A ÚNICA OPÇÃO PARA MINHA MÃE.
ME INDIVIDEI PARA PAGAR O TRATAMENTO...

E MESMO ASSIM, FIQUEI LONGE DELAS POR TODOS ESSES ANOS....
PRESO AQUI.

E POR ISSO...

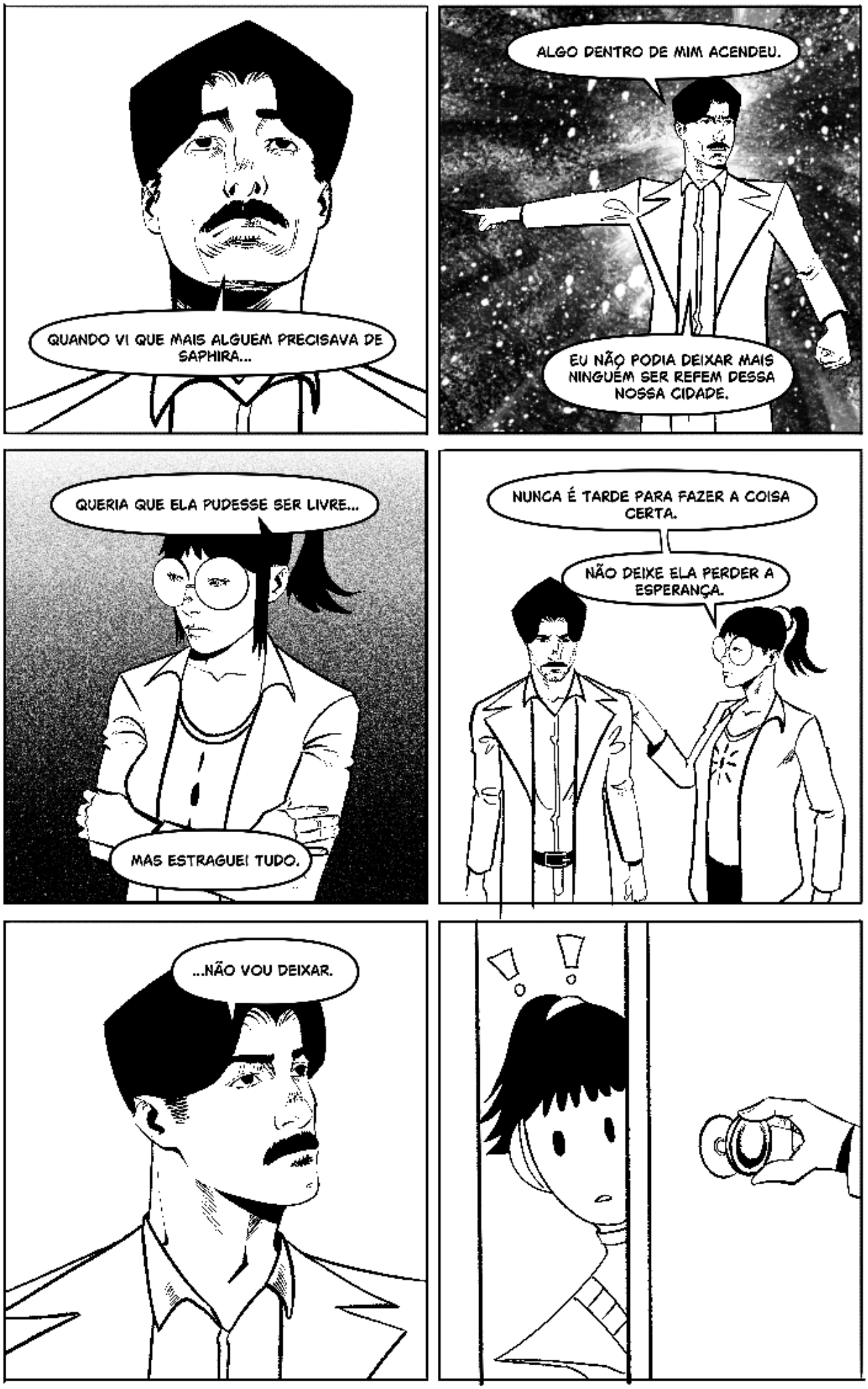
QUANDO VI QUE MAIS ALGUEM PRECISAVA DE SAPHIRA...
ALGO DENTRO DE MIM ACENDEU.
EU NÃO PODIA DEIXAR MAIS NINGUÉM SER REFEM DESSA NOSSA CIDADE.
QUERIA QUE ELA PUDESSE SER LIVRE...
MAS ESTRAGUEI TUDO.
NUNCA É TARDE PARA FAZER A COISA CERTA.
NÃO DEIXE ELA PERDER A ESPERANÇA.
...NÃO VOU DEIXAR.

ESPERA AÍ... ESSE É O MEU TRADUTOR!
QUER DIZER QUE VOCÊ OUVIU TUDO?
SENDO ASSIM, QUERO QUE SAIBA, QUE SINTO MUITO PELO...
QUE?!
QUANDO A GENTE FINALMENTE SE ENTEDE, VOCÊ FAZ ISSO?!

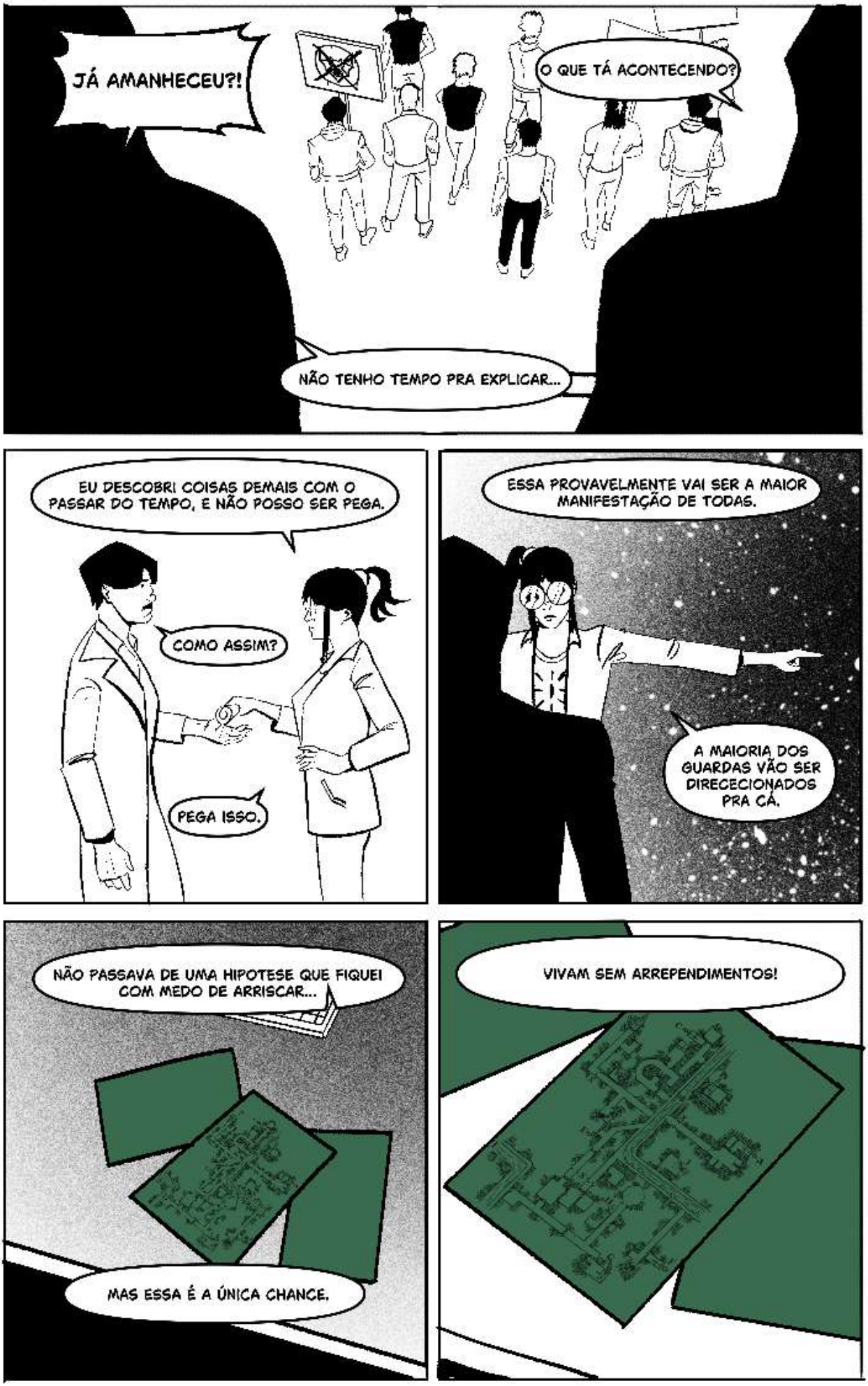
JÁ AMANHECEU?!
O QUE TÁ ACONTECENDO?
NÃO TENHO TEMPO PRA EXPLICAR...
EU DESCOBRI COISAS DEMAIS COM O PASSAR DO TEMPO, E NÃO POSSO SER PEGA.
COMO ASSIM?
PEGA ISSO.
ESSA PROVAVELMENTE VAI SER A MAIOR MANIFESTAÇÃO DE TODAS.
A MAIORIA DOS GUARDAS VÃO SER DIRECECIONADOS PRA CÁ.
NÃO PASSAVA DE UMA HIPOTESE QUE FIQUEI COM MEDO DE ARRISCAR...
MAS ESSA É A ÚNICA CHANCE.
VIVAM SEM ARREPENDIMENTOS!

QUEM DIRIA QUE O SISTEMA DE ESGOTO DAS DUAS CIDADES ERA OS MESMO.
SAPHIRA É TÃO EXCLUISIVA QUE ACHEI QUE TERIA O PRÓPRIO.

EU TAMBÉM JÁ CONSIGO OUVIR SAPHIRA DAQUI!

A GENTE TEM QUE COMEMORAR COMENDO EM ALGUM RESTAURANTE.
CHEGA DE BOLINHOS DE LAGARTO, DE AGORA EM DIANTE SÓ FILE MIGNON!
E NÃO ESQUENTA COM DINHEIRO, EM SAPHIRA AS COISAS FUNCIONAM.
CONSEGUIR DINHEIRO VAI SER MOLEZA!
E DEPOIS DISSO, FINALMENTE VOU PODER REENCONTRAR A MINHA MÃE!
PARECE QUE CHEGAMOS.

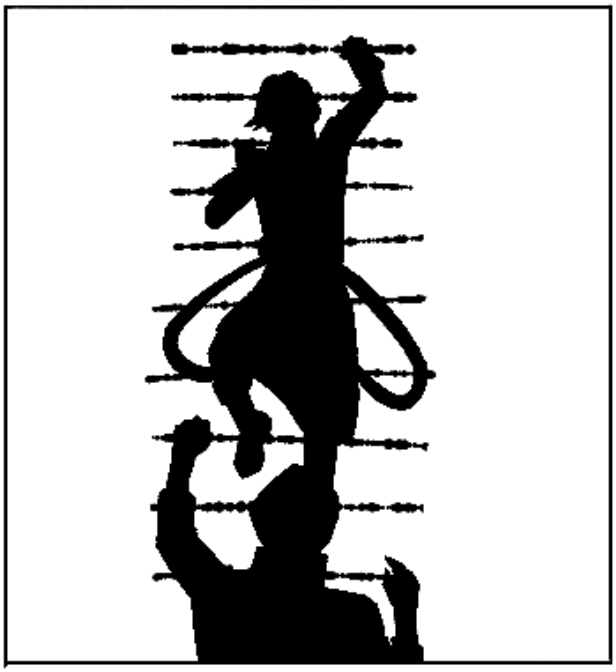

NOSSAS VIDAS ESTAM PRESTES A MUDAR.
FINALMENTE PODEMOS VIVER SEM MEDO...
PODEMOS PROSPERAR...
PODEMOS SER LIVRES.
FINALMENTE CHEGAMOS EM...
SAPHIRA!

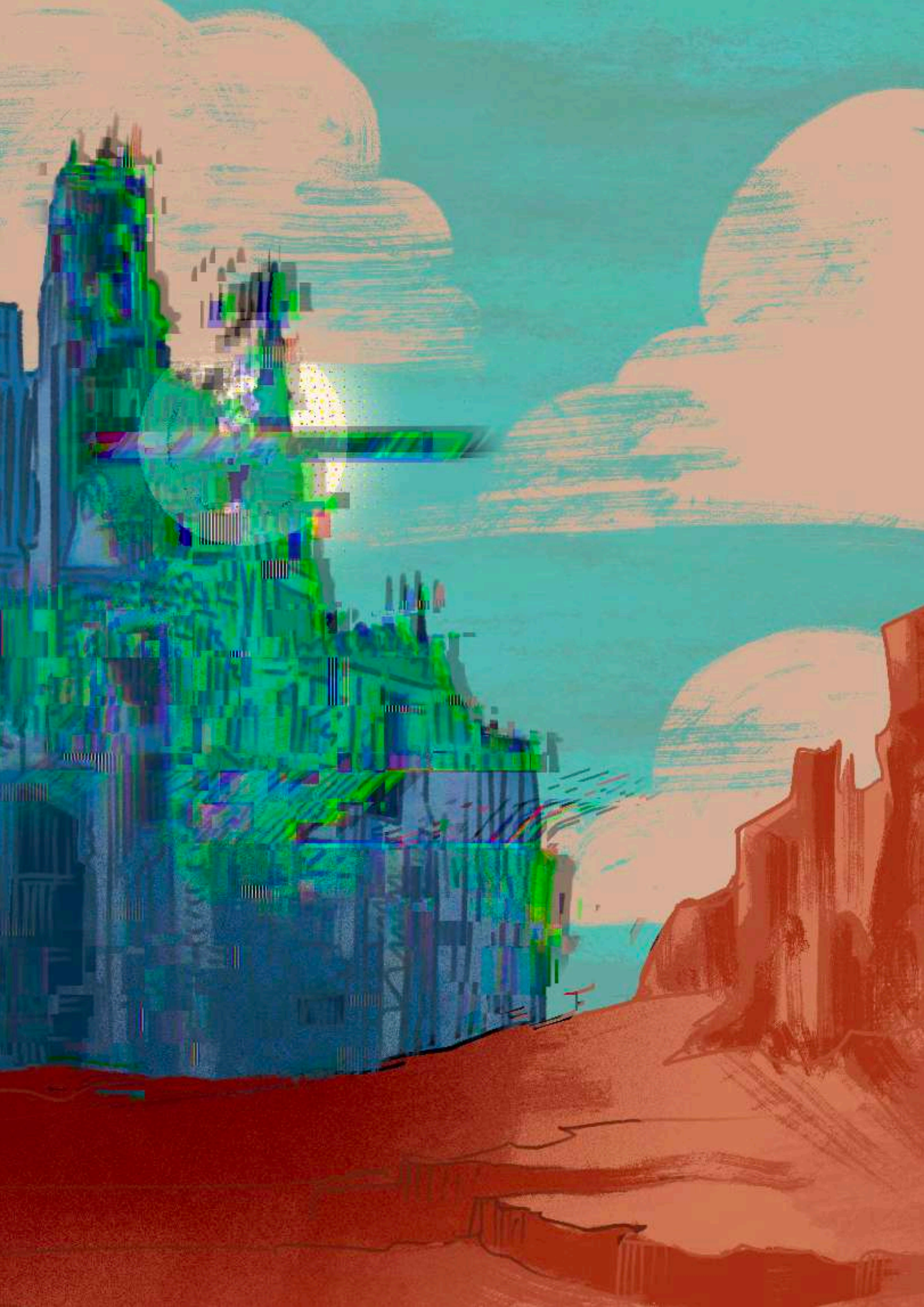

Não é possivel...

"VIVAM SEM ARREPENDIMENTOS!"
Algo que eu não vá me arrepender...
QUAL O SEU NOME?

ZAYRA.
ZAYRA... VOCÊ ACREDITA EM DESTINO?
VÁRIOS EVENTOS NOS TROUXERAM A ESSE EXATO MOMENTO.
NÃO ERA BEM O QUE IMAGINAVA, MAS...
POR ALGUM MOTIVO ME SINTO MAIS LEVE.

POR ALGUM MOTIVO, SENTIR O VENTO ACARICIAR A MINHA PELE...
ME FAZ LEMBRAR A MINHA MÃE.
TALVEZ SEJA UM SINAL... DE QUE, MESMO NÃO SENDO O QUE ESPERAVAMOS....
ENCONTRAMOS O QUE BUSCAVAMOS...

O COMEÇO DE UMA VIDA LIVRE DE MORCEGOS.

DEUS ABENÇOE

"MARIPOSAS COSTUMAVAM SEGUIR A LUZ DA LUA PARA ENCONTRAR COMIDA E VOLTAR PRA CASA, MAS O HOMEM INVENTOU AS LÂMPADAS E AGORA GIRAM EM CÍRCULOS, ATRAÍDAS POR UM BRILHO QUE ENGANA"

EM UM MUNDO ONDE A HUMANIDADE CONQUISTOU ESPAÇO EM MARTE, AS FERIDAS ENTRE OS QUE FICARAM E OS QUE PARTIRAM AINDA ESTÃO ABERTAS. SCOTT É UM JOVEM INSATISFEITO COM A VIDA QUE LEVA NA TERRA — UM LUGAR QUE PARECE CADA VEZ MAIS SUFOCANTE E DIVIDIDO.

QUANDO CONHECE UMA GAROTA VINDA DE MARTE, ELE VÊ NASCER A CHANCE DE ESCAPAR DA MONOTONIA E ENCONTRAR ALGO QUE DÊ SENTIDO À SUA EXISTÊNCIA. JUNTOS, ELES DECIDEM SEGUIR RUMO A SAPHIRA, UMA CIDADE CERCADA POR PROMESSAS DE PROSPERIDADE E RECOMEÇO.

MAS O CAMINHO ATÉ LÁ REVELARÁ NÃO APENAS AS BARREIRAS IMPOSTAS POR UM MUNDO DIVIDIDO, MAS TAMBÉM AS QUE CADA UM CARREGA DENTRO DE SI.

ENTRE A TERRA E MARTE, ENTRE O PASSADO E O DESEJO DE MUDAR, SCOTT DESCOBRIRÁ QUE LIBERDADE E PERTENCIMENTO NEM SEMPRE ESTÃO NO MESMO LUGAR.

ALEM DO CEU

567457716345279

PIPOCA & NANQUIM

ACONSELHÁVEL PARA MAIORES DE 14 ANOS